Бюллютень№1
Красно-белые призмы.

1. Время и место проведения соревнований:

02-03 мая 2015г., 25 км Як-Бодьинского тракта, поворот на с/о Меридиан

Старт 02.05.2015г., Спринт:

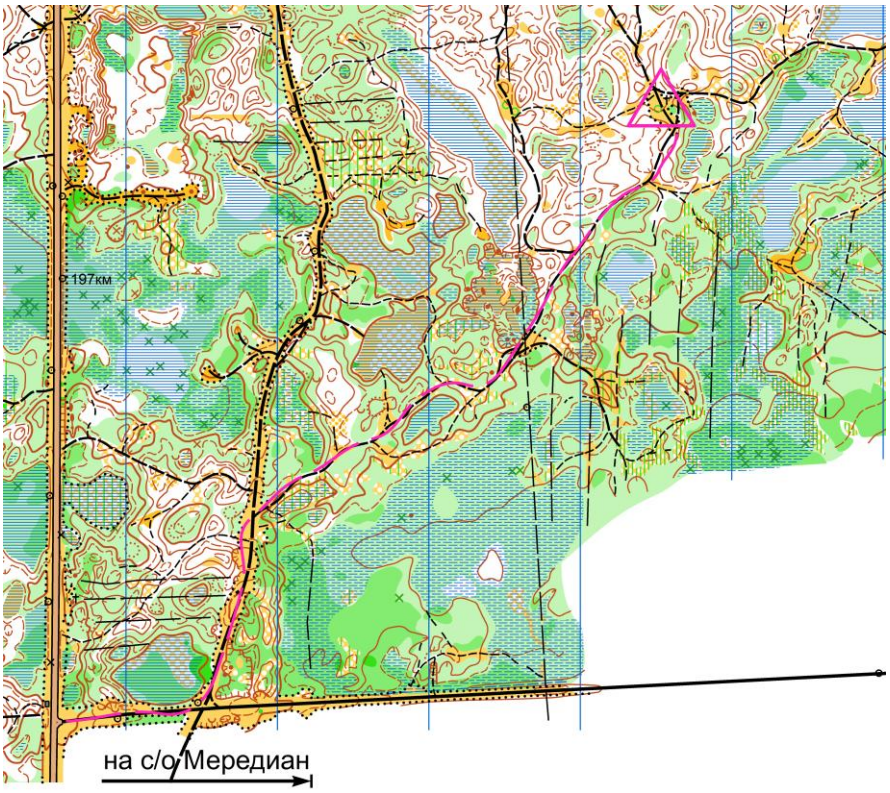

Здесь повернуть с тракта:

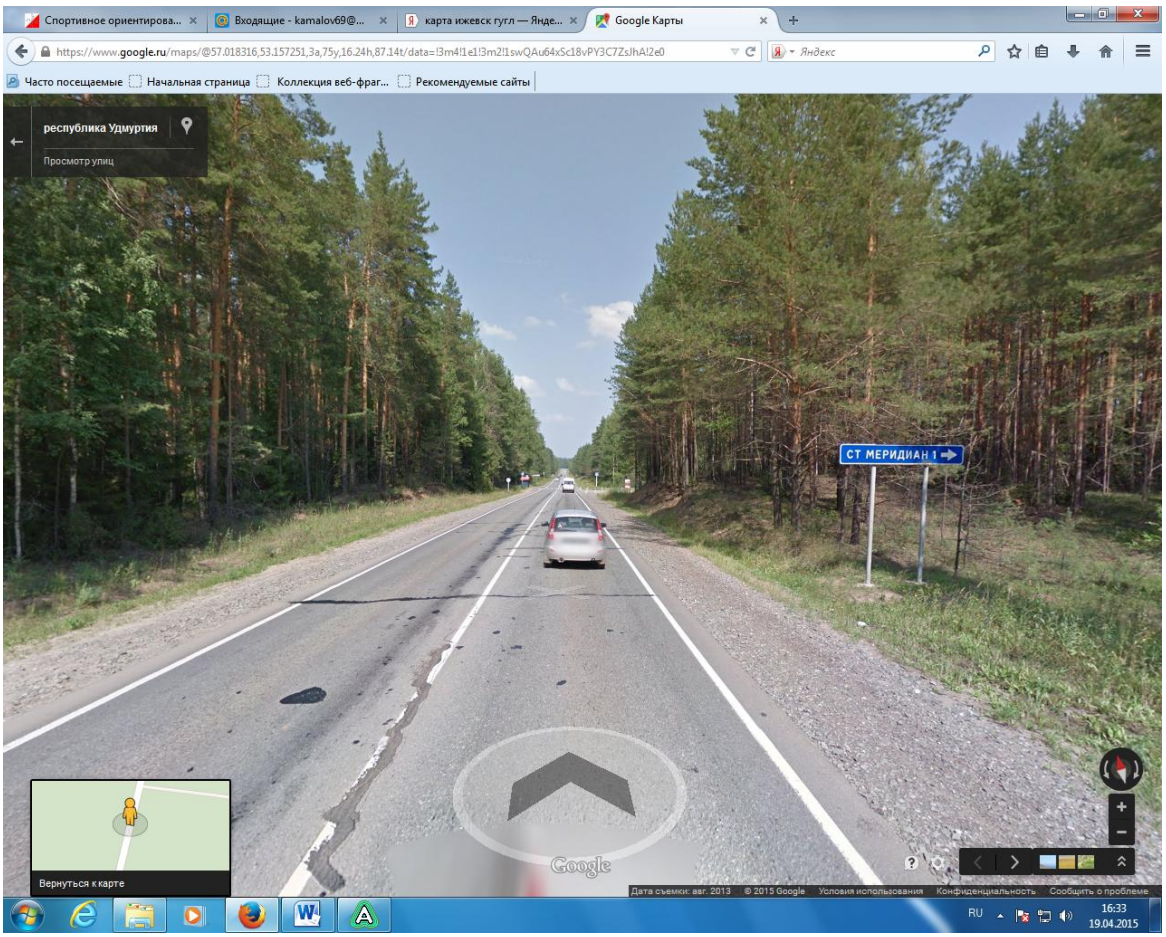

Старт 03.05.2015г. Классика:

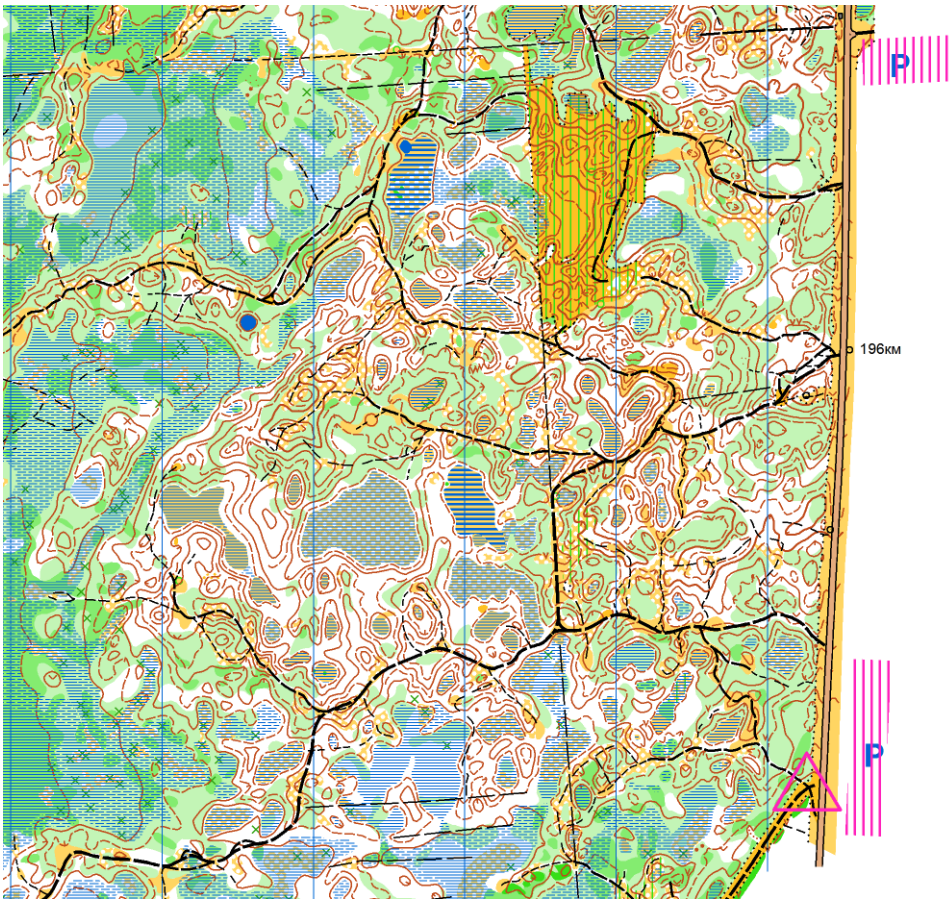

2. Организаторы

Федерация спортивного ориентирования Удмуртии.

Ответственность за безопасность и сохранность жизни участников в пути и в день соревнований возлагается на тренеров и представителей команд.

Главный судья Иванов Дмитрий Валерьевич 8 (912) 453 35 25

Главный секретарь Камалов Дмитрий Фанисович 8 (909) 067 98 01

Программа соревнований

Внимание!!! Изменилось время старта 02.05. Спринт в 15-00

02 мая	Мандатная комиссия с 12.00 до 14.30 на месте старта. 14.30 – Открытие соревнований. 15.00 – Старт дистанции спринт в заданном направлении 20 мин.
03 мая	11.00 – Старт дистанции классика в заданном направлении 45 мин. 13.30 – Награждение победителей, закрытие соревнований

3. Возрастные группы

М,Ж НОВИЧКИ	М12 Ж12	М14 Ж14	М16 Ж16	М21 Ж21
Все возроста	2003- 2004	2001- 2002	1999- 2000	с 1998 и старше
М35 Ж35	М45 Ж45	М55 Ж55	М65 Ж65	
с 1980 и старше	с 1970 и старше	с 1960 и старше	с 1950 и старше	

4. Информация по местности и картам

02.05.2015г. Карта подготовлены Яшпатровым Г. в 2009-2010г.г., корректировка 2014-2015г.г. Масштабы карт для всех групп 1:7500. Сечение рельефа 2,5м.

03.05.2015г. Карта подготовлены Яшпатровым Г. в 2009-2010г.г., корректировка 2014-2015г.г. Масштабы карт для всех групп 1:7500. Сечение рельефа 2,5м.

В это время года все болота сырые, будьте внимательны.

5. Параметры дистанций

Спринт 02.05.2015г.

Группа	Дистанция, км	Кол-во КП	Группа	Дистанция, км	Кол-во КП
М,ЖНовички	0,7	5	М,ЖНовички	0,7	5
М12	1,1	6	Ж12	1,0	6
М14	1,7	10	Ж14	1,4	8
М16	2,2	12	Ж16	1,8	10
М21	3,1	17	Ж21	2,8	14
М35	2,8	14	Ж35	2,6	13
М45	2,4	14	Ж45	2,0	11
М55	2,1	11	Ж55	1,5	9
М65	1,8	9	Ж65	1,2	8

Классика 03.05.2015г.

Группа	Дистанция, км	Кол-во КП	Группа	Дистанция, км	Кол-во КП
М,ЖНовички	1,3	5	М,ЖНовички	1,3	5
М12	1,7	6	Ж12	1,6	7
М14	2,4	8	Ж14	2,2	7
М16	4,0	16	Ж16	3,7	13
М21	5,5	21	Ж21	4,7	19
М35	4,7	19	Ж35	4,0	16
М45	4,0	16	Ж45	3,7	13
М55	3,7	13	Ж55	2,4	8
М65	2,4	8	Ж65	2,2	7

6. Финансовые условия

На соревнованиях будет взиматься заявочный взнос (за оба старта) для групп М,Ж – Новички,12,14,16, 65 – 100 руб. с человека, для групп М,Ж – 21-55 – 200 руб. с человека. Без предварительной заявки стоимость стартового взноса увеличивается на 50 руб.

На соревнованиях будет применена система электронной отметки Sportident. Стоимость аренды ЧИПа: МЖ Новички,12,14,16, 65 - 10 руб./старт, МЖ 21-55 – 30 руб/старт.

7. Награждение

Команды, занявшие 1, 2, 3 места награждаются дипломами. Участники, занявшие 1,2,3 места награждаются медалями и дипломами.

8. Порядок и сроки подачи заявок

Предварительные заявки на участие в соревнованиях подаются не позднее 30 апреля 2015 года на сайте www.udmfso.ru Предварительная заявка должна содержать как минимум следующие сведения о каждом участнике:

a. фамилия, имя;
b. год рождения;
c. спортивная квалификация;
d. возрастная группа
e. коллектив, ДСО, ведомство (для указания в протоколах)
f. номер SI - чипа

Для прохождения мандатной комиссии необходимо иметь следующие документы:

- именная заявка, оформленная в соответствии с пунктом 22.2 правил соревнований
- паспорт или документ его заменяющий с информацией о месте регистрации
- квалификационная книжка с подтверждения разряда или звания
- договор о страховании от несчастного случая (оригинал)

Без предварительной заявки участие возможно при технической возможности организаторов. Участники команд не прошедших мандатную комиссию и не выполнившие условий заявки к соревнованиям могут быть не допущены.