Бюллетень

1. **Время и место старта.**

Старт проводится 26.04.15г в 11.30
Место старта указано на схеме

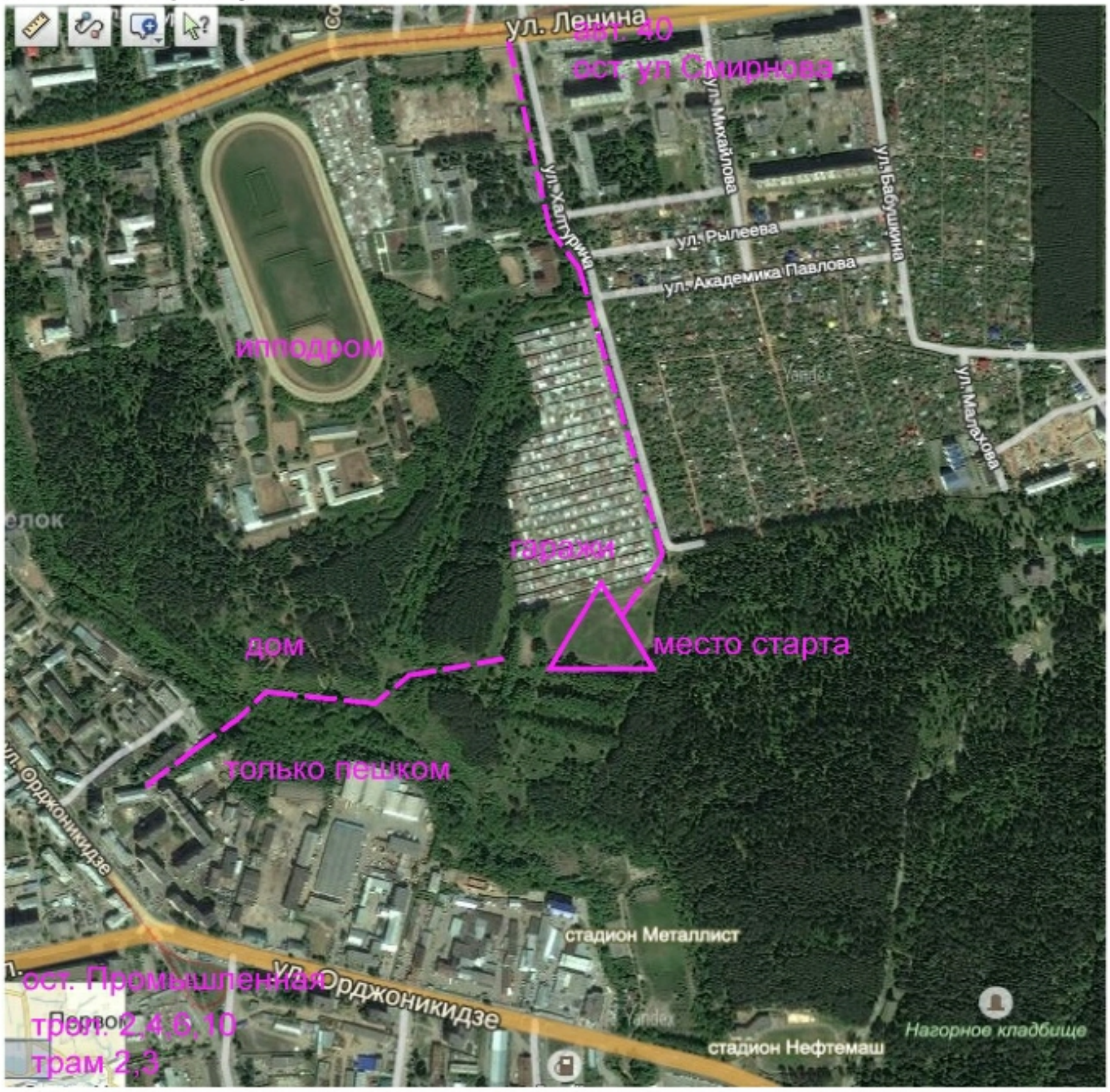

С остановки «Промышленная» идти между домами 41 и 37 по ул Ключевой поселок. Дорога на родник. После перехода речки Карлутки направо далее по дороге на бугор вверх. **На машинах движение только с ул Ленина**. На светофоре поворот на улицу Халтурина. Далее все время прямо до стадиона. Парковка на стадионе. Аналогично добраться можно пешком с ост «ул. Смирнова».

2. **Организаторы**

Общее руководство соревнований осуществляет

профсоюзный комитет АО «Ижевский мотозавод «Аксион-холдинг», КПЦ профкома, молодежная комиссия при профкоме.
Непосредственное проведение соревнований возлагается на судейскую коллегию.
Главный судья Логинов Дмитрий Владимирович 89090553206
главный секретарь Лусников Роман 89124570996
помощник секретаря Фатихова Эльмира Зельфировна 89090522991
начальник дистанции Приказчиков Александр 89501557591

3. Программа соревнований

26.04.15
9:30-10:50 работа мандатной комиссии
11:00 открытие соревнований
11:30 старт групп М,Ж Аксион
12:00 старт остальных групп
15:00 награждение, закрытие соревнований

4. Финансовые условия

На соревнованиях будет взиматься заявочный взнос для групп М,Ж – 12,14,17 – 3**0** руб. с человека, для групп М,Ж – 21-45 –**100** руб. с человека, для групп М,Ж – 55 –**50** руб. с человека На соревнованиях будет применена система электронной отметки Sportident. Стоимость аренды ЧИПа: М,Ж – 12,14,17 - 10 руб., МЖ 21-55 – 30 руб.

5. Информация по местности

Место старта расположено на стадионе у ГСК №5 , выше стадионов Металлист и Нефтемаш, в лесопарковой зоне, прилегающий к санаторию «Металлург» и ипподрому. Местность овражистого типа, с перепадом высот на склоне до 30 м. Грунт глинистый. Лес смешанный, с участками от легко пробегаемых до труднопроходимых пойменных участков и валежника. Дорожная сеть хорошо развита. Гидрография представлена виде речки Карлутки и заболоченной частью прилегающий к ней территории. На старте будут размещаться противоклещевые аэрозоли. Несмотря на то, что место старта

расположено в городе, участникам следует позаботится о защите от клещей. Рекомендуется заправлять штаны в носки, а футболку в штаны; использовать противоклещевые аэрозоли. И обязательно **осмотреться после финиша**.

6. Информация по дистанции

Карта нарисована Сайтеевым А.В. Корректировка 2005г. Масштаб 1:7500, сечение рельефа 5 метров.

Участники делятся на группы:

М, Ж Аксион	М,Ж 12	М,Ж 14	М,Ж 17
Штатные сотрудники мотозавода	2003г и младше	2001-2002	2000-1998
М,Ж 21	М,Ж 35	М,Ж 45	М,Ж 55
1997 и старше	1980 и старше	1970 и старше	1960 и старше

Дистанция по выбору, с первым обязательным КП. На местности будет установлено 26 контрольных пунктов (КП). У частник должен отметить первый свой обязательный КП, а далее необходимое количество (1ый обязательный КП идет в счет, также как и 100КП), указанное в таблице.

группа	**М Аксион**	**М 12**	**М 14**	**М 17**	**М 21**	**М 35**	**М 45**	**М 55**
1ый КП №	37	31	37	39	33	40	45	50
Всего КП	18	8	14	19	22	20	18	15

группа	**Ж Аксион**	**Ж 12**	**Ж 14**	**Ж 17**	**Ж 21**	**Ж 35**	**Ж 45**	**Ж 55**
1ый КП №	31	35	31	32	45	39	37	50
Всего КП	14	8	12	18	20	19	16	13

100 КП брать последним.

Старт интервальный. Время старта каждого участника будет вывешено на старте и опубликовано на сайте www.udmfso.ru

Контрольное время 1,5ч

Победитель определяется по наименьшему времени прохождения дистанции. **По итогам соревнований из групп М,Ж Аксион будет определен состав спортсменов для участия в Спартакиаде трудовых коллективов.**

7. Награждение

Победители и призеры по каждой группе будут награждаться грамотами и призами.

8. Порядок и сроки подачи заявок

Предварительные заявки на участие в соревнованиях подаются не позднее 23 апреля 2015 года на сайте www.udmfso.ru Предварительная заявка должна содержать как минимум следующие сведения о каждом участнике:

фамилия, имя;
год рождения;
спортивная квалификация;
возрастная группа
коллектив, ДСО, ведомство (для указания в протоколах)
номер SI - чипа

Для прохождения мандатной комиссии необходимо иметь следующие документы:

- именная заявка, оформленная в соответствии с пунктом 22.2 правил соревнований

- паспорт или документ его заменяющий с информацией о месте регистрации
- квалификационная книжка с подтверждения разряда или звания
- договор о страховании от несчастного случая (оригинал)

Без предварительной заявки участие возможно при технической возможности организаторов. Команды не прошедшие мандатную комиссию и не выполнившие условий заявки к соревнованиям могут быть не допущены.

9. Образцы местности

P.S Для работников мотозавода более подробная бюллетень вывешена в заводской сети в разделе «спартакиада» и в папке «профком»